

- Dashboard
- Inbox 14
- Graphs
- Tables
- Forms
- UI Elements
- Calendar 3
- Widgets
- Gallery
- GMap Skins 9

Dashboard > My Dashboard

MY INCOME \$47,171
 SITE TRAFFIC 45%
 SITE ORDERS 2447

Live Feeds Live Stats Social Network Revenue

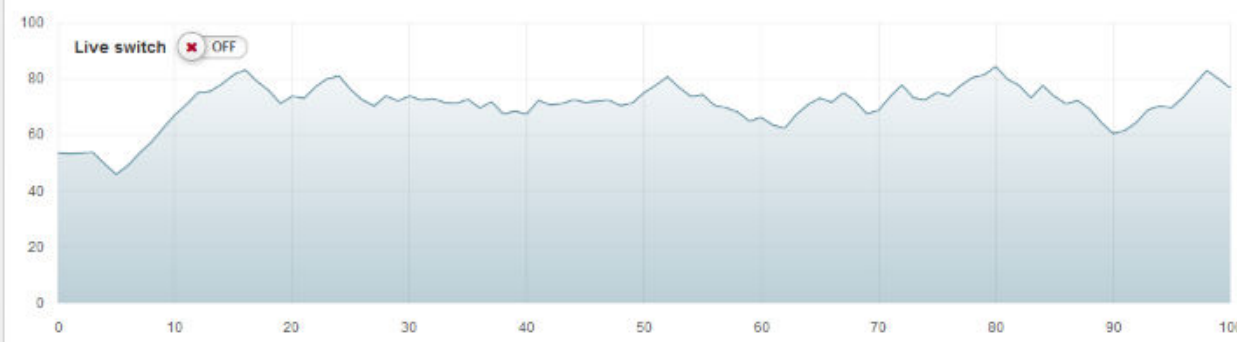

My Tasks 130/200
 Transferred 440 GB
 Bugs Squashed 77%
 User Testing 7 Days

Generate PDF Report a bug

32% SERVER LOAD +97% +44% 75% DISK SPACE +76% +3% 22% TRANSFERED 10GB +10% 34°F TEMPERATURE +124 +40 F

SmartChat

Sadi Orlaf 2014-01-13
 Hey did you meet the new board of director? He's a bit of an arse if you ask me... anyway here is the report you requested. I am off to launch with Lisa and Andrew, you wanna join?

report-2013-demographic-repor... cancel save
 tobacco-report-2012.doc open

John Doe 2014-01-13
 Haha! Yeah I know what you mean. Thanks for the file Sadi!

Birds Eye Realtime YES

- Calendar
- Widgets
- Gallery
- GMap Skins

Examples below are done without any javascript!

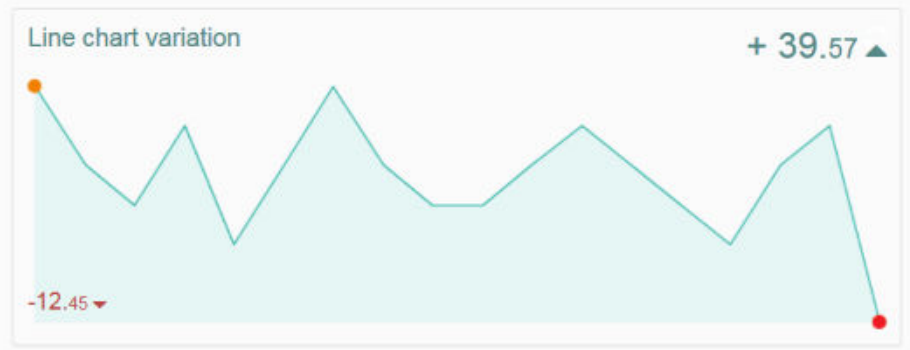
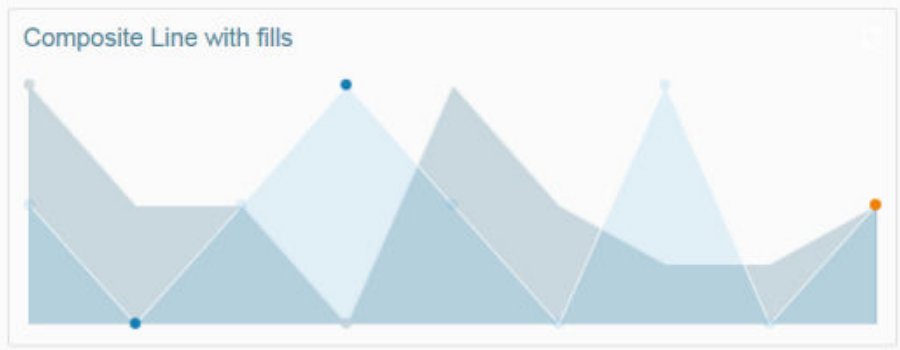
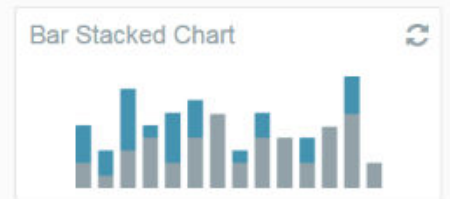
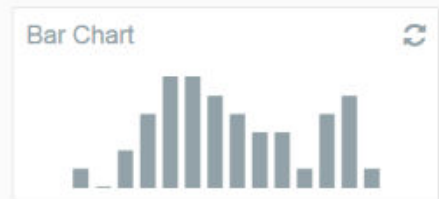

Easy Pie Charts Simplified for faster production

Easy Pie Charts gives you a nice animation twist to your pie charts - they are also dynamic, which will make it a really nice ajax based live charts for your project

```
<div class="easy-pie-chart txt-color-blue easyPieChart" data-percent="36" data-size="180"> data-pie-size="50"> <span class="percent percent-sign txt-color-blue font-xl semi-bold">36</span> </div>
```

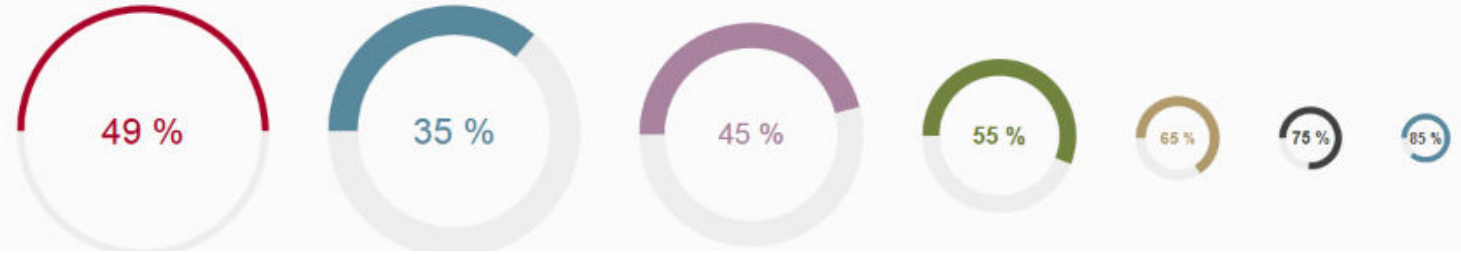



Navigation

- Home
- Live Readings
- History Data
- Web Camera
- GPS
- Products >
- Settings >
- Log
- Contact
- About

Water Pie

Cellular Data Monitor & Control device with internal Web Hosting Server application.

Live Readings

This page shall contain live/current readings of the selected analyzers.
Currently this is a simulation !

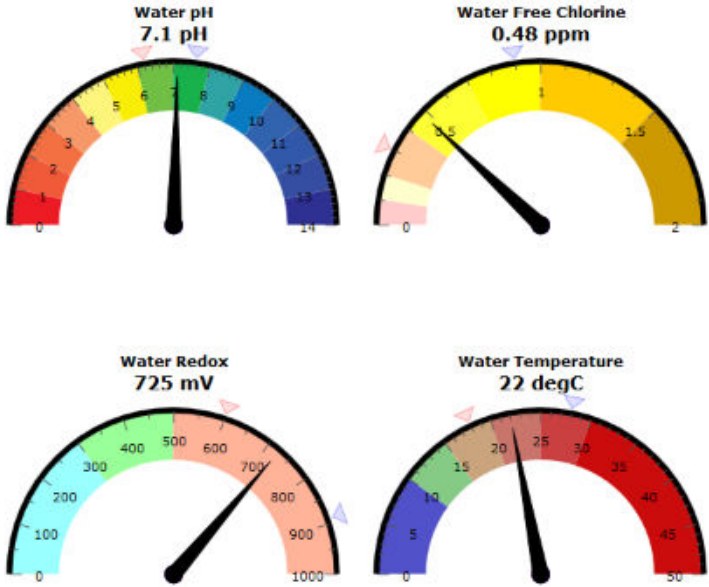



Navigation

- Home
- Live Readings
- History Data
- Web Camera
- GPS
- Products >
- Settings >
- Log
- Contact
- About

Water Pie

Cellular Data Monitor & Control device with Internal Web Hosting Server application.

History Trends

This page contains recorded readings of the selected analyzers in the past year

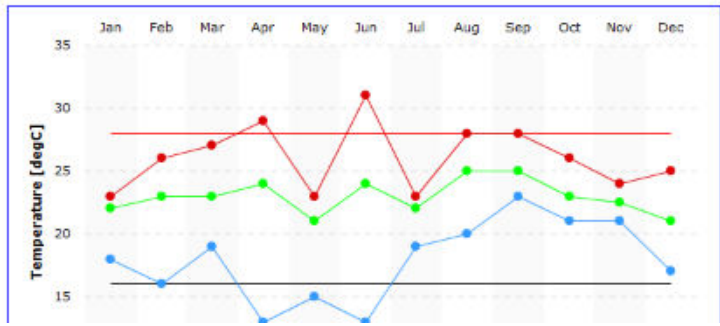
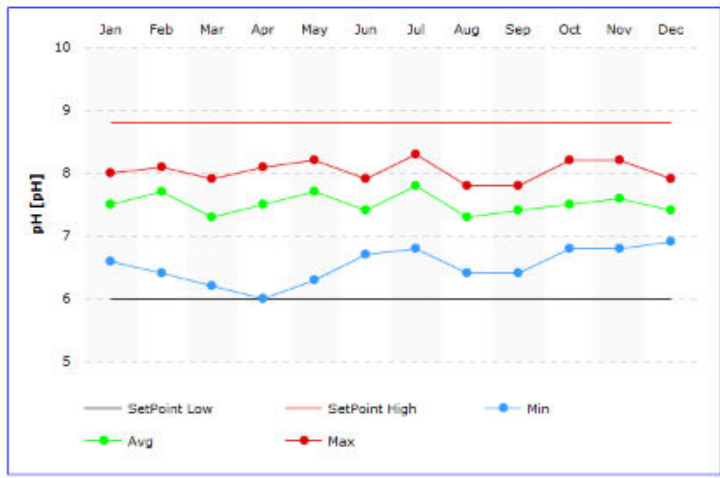



Navigation

- Home
- Live Readings
- History Data
- Web Camera
- GPS
- Products >
- Settings >
- Log
- Contact
- About

Water Pie

Cellular Data Monitor & Control device with Internal Web Hosting Server application.

Alarm & Setpoint Settings

Set-Point Settings

pH - Min	<input type="text"/>	
pH - Max	<input type="text"/>	
Free Chlorine - Min	<input type="text"/>	[ppm]
Free Chlorine - Max	<input type="text"/>	[ppm]
Redux - Min	<input type="text"/>	[mV]
Redux - Max	<input type="text"/>	[mV]
Temperature - Min	<input type="text"/>	[deg C]
Temperature - Max	<input type="text"/>	[deg C]

Alarm Settings - Reported by SMS

- | | |
|--------------------|---|
| No Flow | <input checked="" type="checkbox"/> Enabled |
| Low Flow | <input checked="" type="checkbox"/> Enabled |
| No Reagents | <input type="checkbox"/> Enabled |
| Chlorine Low | <input type="checkbox"/> Enabled |
| Chlorine High | <input type="checkbox"/> Enabled |
| pH Low | <input type="checkbox"/> Enabled |
| pH High | <input checked="" type="checkbox"/> Enabled |
| Redux Low | <input type="checkbox"/> Enabled |
| Redux High | <input type="checkbox"/> Enabled |
| Temperature Low | <input checked="" type="checkbox"/> Enabled |
| Temperature High | <input type="checkbox"/> Enabled |
| Low Reagents | <input type="checkbox"/> Enabled |
| Door Open | <input checked="" type="checkbox"/> Enabled |
| Calibration failed | <input checked="" type="checkbox"/> Enabled |
| CL Tank Empty | <input type="checkbox"/> Enabled |
| pH Tank Empty | <input checked="" type="checkbox"/> Enabled |

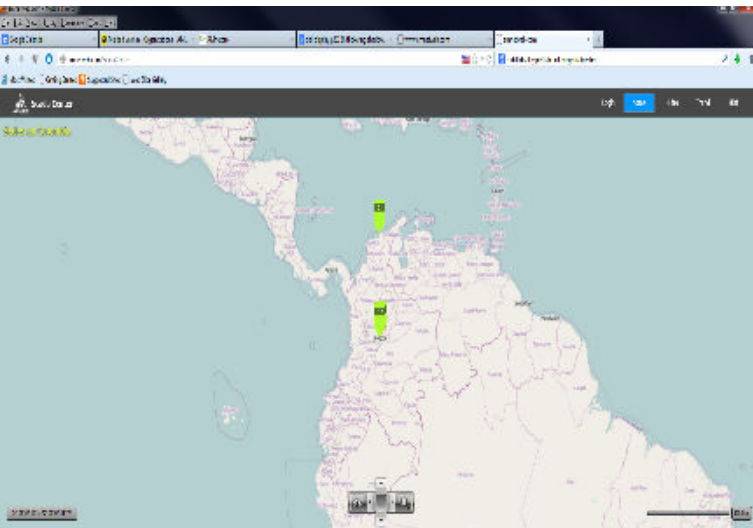

SITIOS

ID	Nombre	Lat	Long	Altura	Temperatura	Humedad	Presión	Viento	Pluviómetro	Estad. de datos
1	LABOR	5.123	-72.123	1000	25.0	60	1013	10.0	0.0	Activo

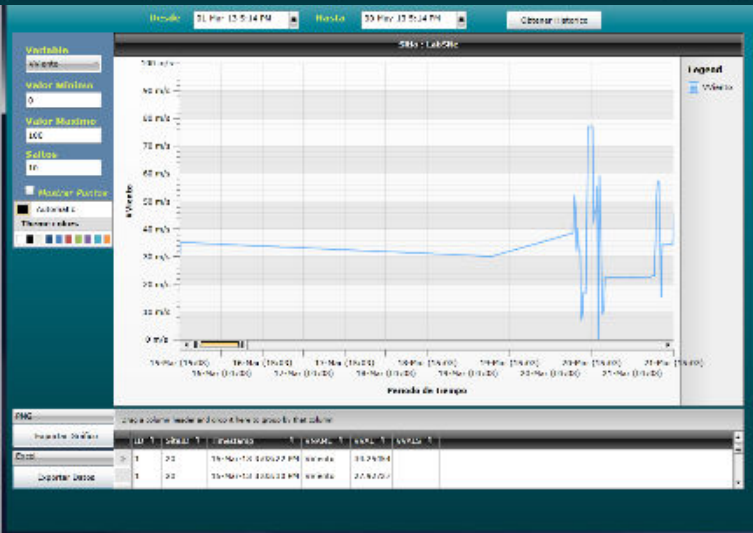

Ultima Actualización: 30-Apr-13 11:00:10 AM



ID : 20
Sitio : LabSite
Dept : Cundinamarca
Ciudad : Bogota

 IP : 181.236.120.190	180.00 ° Dir. viento HH:50 m/s H:40 m/s	10.00 m/s Velocidad HH:50 m/s H:40 m/s	12.06 V Batería Fecha: 30-Apr-13 10:02:33 AM Dirección: 0°	0.00 m/s Ráfaga
---------------------------------	---	--	---	-------------------------------

Drag a column header and drop it here to group by that column

	Variable	Valor	InitTime	EndTime	Texto	Descripción
>	Viento	45.38182	03-Apr-13 5:30:07 PM		Nivel Alto	
	Viento	59.99998	24-Apr-13 12:00:10 AM		Nivel Alto Alto	
	Viento	59.99998	29-Apr-13 9:00:10 AM		Nivel Alto Alto	
	Viento	49.99998	29-Apr-13 10:00:10 AM		Nivel Alto	
	Viento	59.99998	29-Apr-13 4:00:09 PM		Nivel Alto Alto	
	Viento	49.99998	29-Apr-13 5:00:09 PM		Nivel Alto	
	Viento	59.99998	29-Apr-13 11:00:09 PM		Nivel Alto Alto	
	Viento	49.99998	30-Apr-13 12:00:09 AM		Nivel Alto	
	Viento	59.99998	30-Apr-13 6:00:10 AM		Nivel Alto Alto	
	Viento	49.99998	30-Apr-13 7:00:10 AM		Nivel Alto	

Thoughts

amnetweb.com - Mozilla Firefox

File Edit View History Bookmarks Tools Help

Google Calendar Meidad Vaknin - Organizations - AM... AMnetpro dell display p2312h flickering shadow... www.amnetweb.com amnetweb.com

amnetweb.com/ScadaCenter

Most Visited Getting Started Suggested Sites Web Slice Gallery

Scada Center Login home Hidro Trend Hist

Sedes en Colombia

04° 49' 48.12" N 73° 50' 18.03" W

SITIOS

Departamento Ciudad Ver Todo Crear Sitio Eliminar Sitio

IdSitio	Nombre	Descripción	Latitud	Longitud	Departamento	Ciudad	Ip	Telefono	IMEI
3	gerardo	nada	11.24895	-74.20142	Magdalena	Santa Marta		456	456
20	LabSite	Sitio de prueba I	4.607877	-74.075	Cundinamarca	Bogota	181.236.120.190	111	
20	LabSite	Sitio de prueba I	4.607877	-74.075	Cundinamarca	Bogota	181.236.120.190	111	
21	LabSite2	Sitio de prueba I	4.701178	-74.03053	Cundinamarca	Bogota	186.171.51.100	3176687311	
50	Piloto	Ed. Pacific	4.69	-74.03	Cundinamarca	Bogota	181.144.212.15	3212536515	

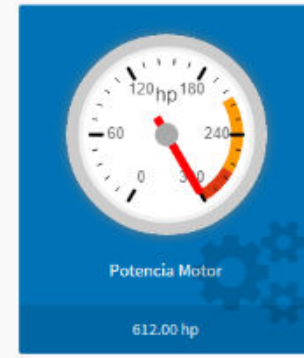
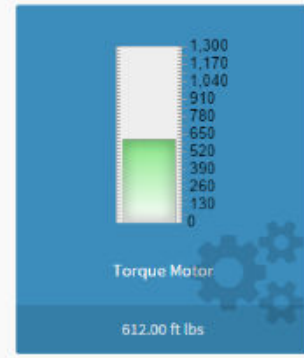
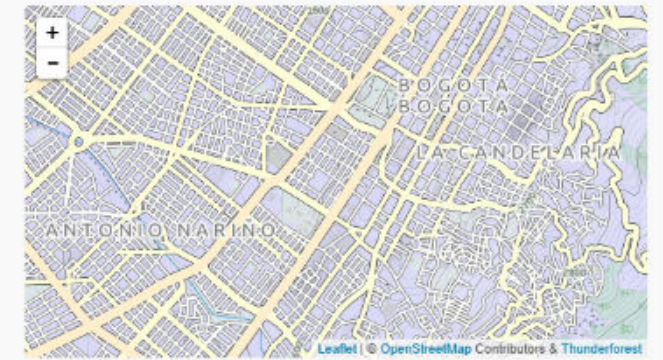
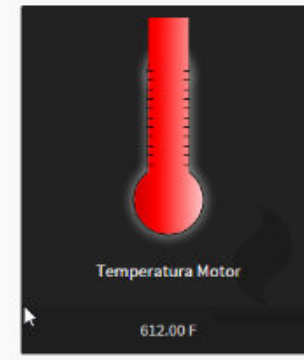
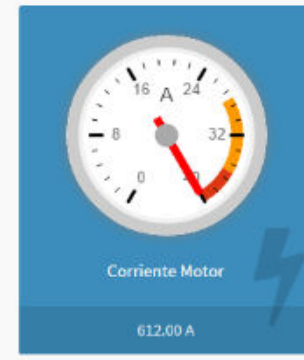
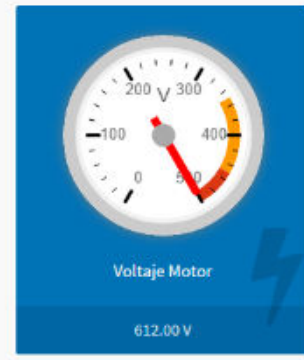

Alarmas

Fecha	Descripcion	Variable
	undefined	undefined

CC-SMPR-ZN-4 (172.20.1.18) - Connected - DameWare Mini Remote Control - [1]

File Monitor View SFTI Help

Sitios Eventos ImpPart Inicio Usuario Ayuda Calendario 11:59:55 19/09/2014

Usuario: user zonas

acueducto
AGUA Y ALCANTARILLADO DE BOGOTÁ

ZONA 4

ZONA 4 - SITIO 219

RTU ID: 229 Datos Hora: 19/09/2014 6:43:57

Dir: CR. 10H ESTE x CLL. B BIS SUR#28-24, SAN BLAS II SECTOR mm/dd/aaaa

Temperatura: 17.18
Voltage Bat: 12.17

Presión: 59.82 MCA

Cancel Mantenimiento

CONVENCIONES

- Nivel Muy Bajo: 0 - 0
- Nivel Bajo: 0.01 - 15
- Nivel Normal: 15.01 - 30
- Nivel Alto: 30.01 - 60
- Nivel Muy Alto: 60.01 - 100
- Error de Medición: Fuera de rango
- No Sitio: Sitio en Mantenimiento
- No Sitio: Sitio no actualizado hace 6 horas
- No Sitio: Sitio Actualizado
- No Sitio: Sitio Normal
- Alarma de Sitio
- Possible Falta de Comunicación (30 horas x sin reporte de sitio)

OPERADOR

- CLARO
- MOVISTAR

Nota: La línea roja indica la presión prom. actual

START TIME	END TIME	ACK TIME	SITIO N°	NOMBRE SI	NOMBRE SISTE	PA	TEXT	SEVERITY	FAMILY	USE
2014.09.17 02:01:50.02							Batería baja en la Zona 4 sitio 199 // Tomar curso de acción pertinente.	2H4 P	root	
2014.09.17 15:08:25.22	2014.09.17 15:09:00.53						El sitio 191 esta siendo actualizado.	2H4 P	root	
2014.09.17 15:09:00.55							Apertura puerta del gabinete de la Zona 4 sitio 191 // Comunicarse con las autoridades pertinentes.	2H4 P	root	
2014.09.17 15:09:00.55							Presión fuera de rango crítico de la Zona 4 sitio 191 // Tomar las medidas pertinentes.	2H4 D	root	

Project Ad...

Start WinCC OA 3.11: Console Log Viewer: ZONA4 WinCC_OA_1: Basepa... 11:59 AM

For Help, press F1 Connected to: CC-SMPR-ZN-4 Input Active MD: Yes CAP NUM SCRL

CC-SMPR-ZN-4 (172.20.1.18) - Connected - DameWare Mini Remote Control - [1]

File Monitor View SFTI Help

Sitios Eventos ImpPant Inicio Usuario Ayuda Calendario 12:00:58 19/09/2014 Usuario: user_zonas

acueducto
AGUA Y ALCANTARILLADO DE BOGOTÁ

ZONA 4

CONVENCIONES

- Nivel Muy Bajo 0 - 0
- Nivel Bajo 0.01 - 15
- Nivel Normal 15.01 - 30
- Nivel Alto 30.01 - 60
- Nivel Muy Alto 60.01 - 100
- Error de Medición Fuera de rango
- No Sitio Sitio en Mantenimiento
- No Sitio Sitio no actualizado hace 6 horas
- No Sitio Sitio Actualizado
- No Sitio Sitio Normal
- Alarma de Sitio
- Possible Falla de Comunicación
- 0 horas e in reporte de sitio

OPERADOR

- CLARO
- MOVISTAR

Nota: La línea roja indica la presión prom. actual

START TIME	END TIME	ACK TIME	SITIO N°	NOMBRE SI	NOMBRE SISTE	Pa.	TEXT	SEVERITY	FAMILY	USER
2014.09.17 02:21:50.02							Batería baja en la Zona 4 sitio 199 // Tomar curso de acción pertinente.		2144 P	1 root
2014.09.17 15:09:55.22	2014.09.17 15:09:00.53						El sitio 191 esta siendo actualizado.		2144 P	1 root
2014.09.17 15:09:40.534							Apertura puerta del gabinete de la Zona 4 sitio 191 // Comunicarse con las autoridades pertinentes.		2144 P	1 root
2014.09.17 15:09:00.554							Presión fuera de rango continuo de la Zona 4 sitio 191 // Tomar las medidas pertinentes.		2144 P	1 root

Batería baja en la Zona 4 sitio 199 // Tomar curso de acción pertinente.

Project Ad...

Start WinCC OA 3.11: Console Log Viewer: ZONA4 WinCC_OA_1: Basepa... 12:00 PM

For Help, press F1 Connected to: CC-SMPR-ZN-4 Input Active MD: Yes CAP NUM SCRL

Dashboard

Graficos

Graficos - Corriente

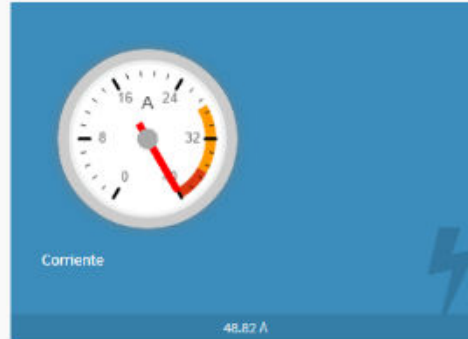
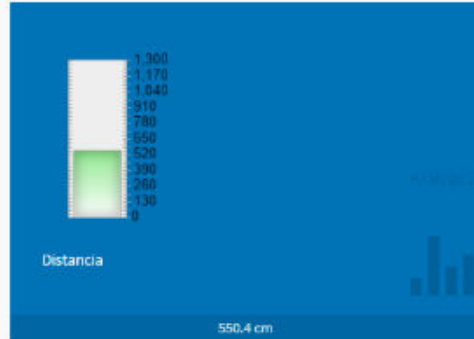
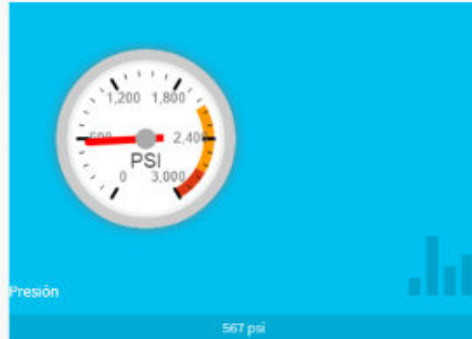

Alarmas

Fecha	Descripcion	Variable
2014-07-03 18:25:52	Bajo Nivel de Aceite	4
2014-07-03 18:25:52	Voltaje Insuficiente	3

Distancia (cm)

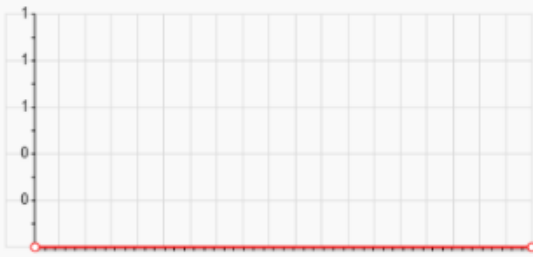

Presion (psi)

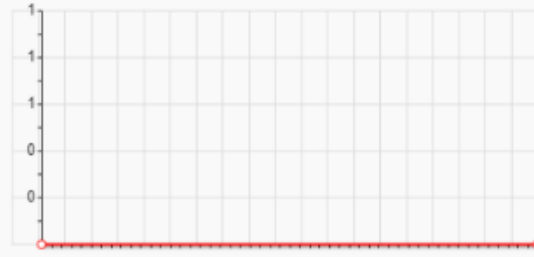

Fuerza/Distancia(cm)

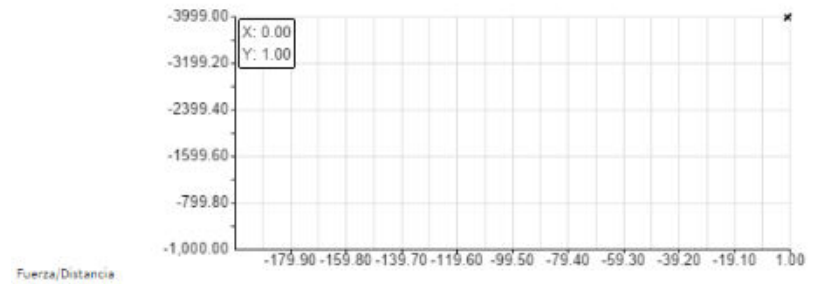

Nuevas Métodos de Programación Para Sistemas de Telemetría

1. Node-RED, Configuración de lecturas análogas InBeeBox

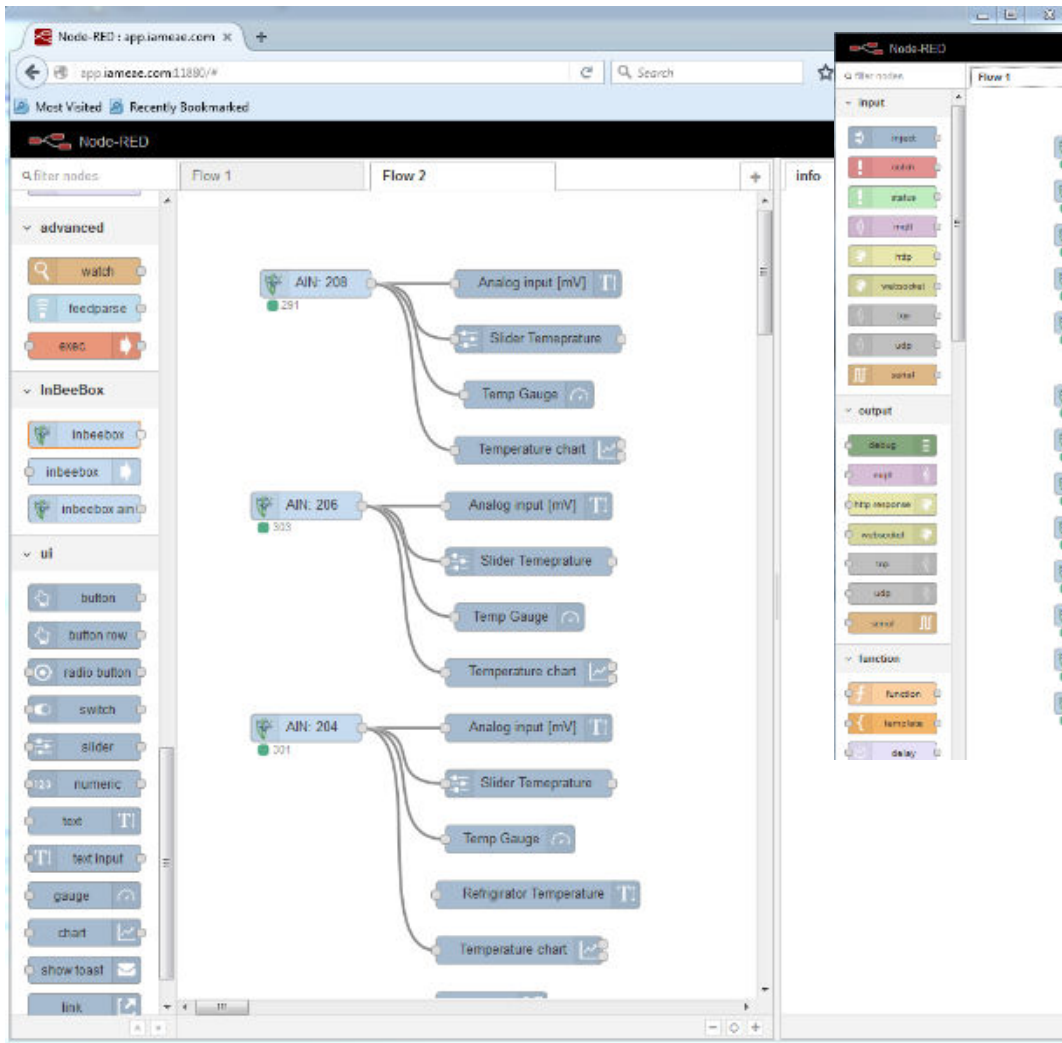

2. Node-RED, Configuración de comunicación InBeeBox

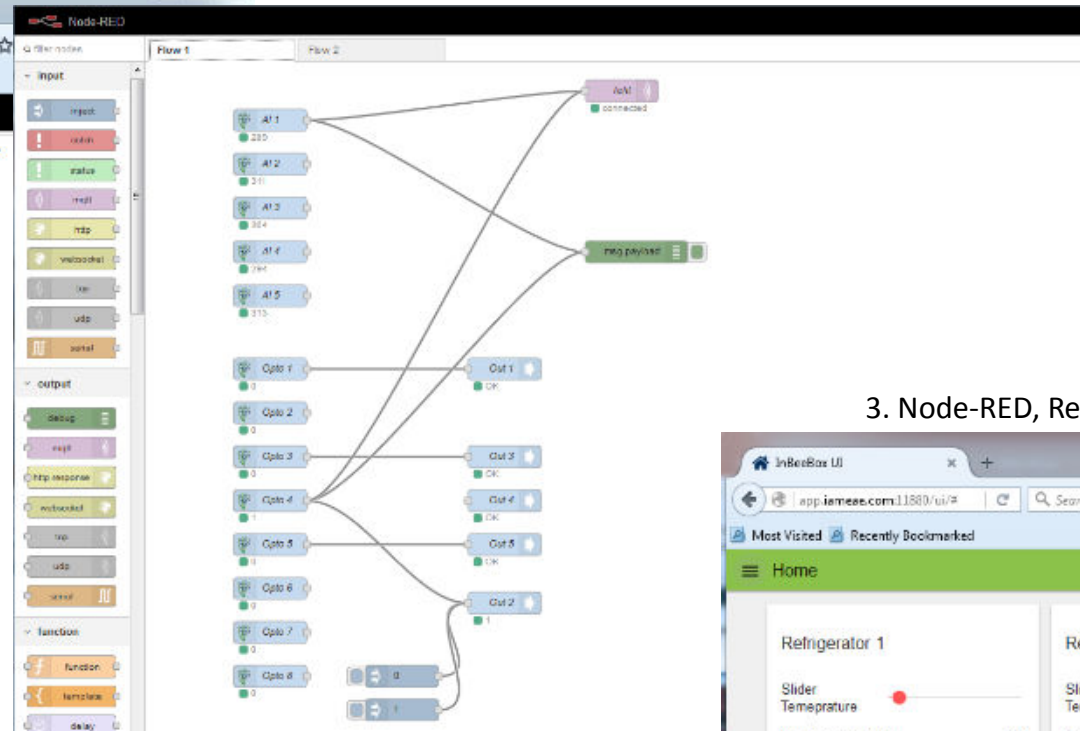

3. Node-RED, Resultado Final

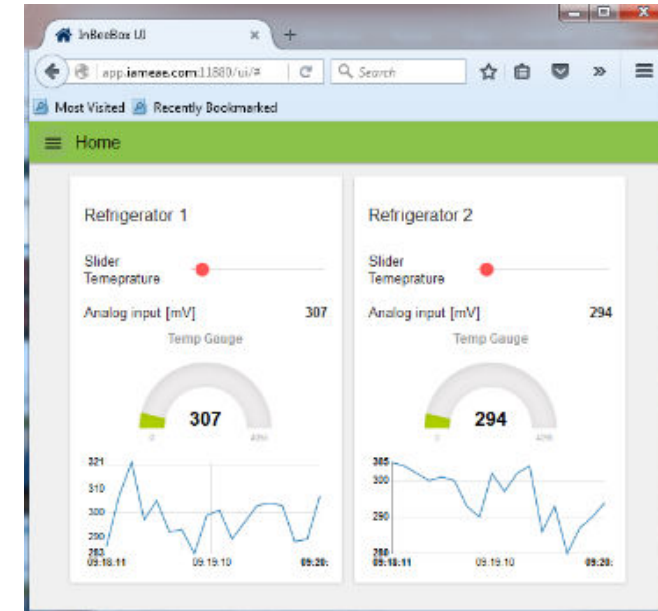



Petroleras



Medio Ambiente



Petroleras



Vista Interna



Centro De Control



Seguridad



Centro De Control



Acueductos